Uniformiertes Schützenkorps Gifhorn von 1823 e.V.

Frühlingspokal 2020

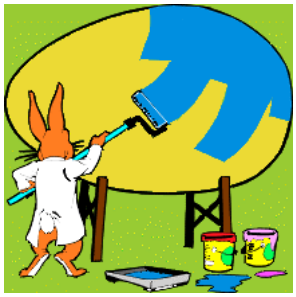

Neuer Austragungsmodus!

Der Frühlingspokal wurde gestiftet vom Schützenkönig 1988/89 Hans-Wolfgang Meyer

Wann: Donnerstag, den 26. März 2020 von 19:00 – 21:45 Uhr
(letzte Scheibenausgabe 21:15 Uhr)

Wo: Schießstand Celler Straße 30

Teilnehmer: Alle männlichen Mitglieder des USK Gifhorn

Mit der Teilnahme an diesem ausgeschriebenen Wettbewerb wird das Einverständnis erklärt, dass persönliche Daten der Teilnehmer im Sinne der DSGVO gespeichert und verarbeitet werden und das notwendige Daten im Rahmen der Vereins-/ Verbandsebene bzw. auf Grund von gesetzlichen Vorschriften weitergegeben werden.
Relevante Daten gemäß Sportordnung sowie Bilder dürfen in Ergebnislisten in den Medien (auch Internet) veröffentlicht werden. Mit Teilnahme wird bestätigt, dass der bzw. dem Teilnehmenden ihre/seine Rechte zum Datenschutz bekannt sind.
Ein Nichteinverständnis ist am Veranstaltungstag dem Veranstalter gegenüber schriftlich zu erklären.

Disziplin: KK-GEWEHR - stehend aufgelegt
(Auflage auf dem Vorderschaft bzw. einer Vorderschaft-Erhöhung)

Achtung! ***Es ist entweder die Verwendung eines Auflagekeils oder eines Handstopps erlaubt. Ein Verkeilen des Auflagekeils bzw. der Vorderschaft-Erhöhung mit der Auflage ist verboten.***
Die Verwendung eines „Adlerauges“ ist generell erlaubt.
Sonstiges verwendete/s Ausrüstung bzw. Zubehör muss der Sportordnung in aktuell gültiger Fassung entsprechen.

Bedingungen: **Es werden die Ergebnisse des 1. Durchgangs Schützenfest-preisschiessen 2020 gleichzeitig als Frühlingspokal / Osterpreisschiessen gewertet!**

10 Schuss KK stehend aufgelegt auf 2 Scheiben

⇒ ***Pro Scheibe maximal 5 Schuss!***

Bei jeder „10“ – bitte Ersatzscheibe anfordern (wegen der Teilermaschine) Scheiben, die mehr als 5 Schüsse aufweisen, bleiben bei der Wertung unberücksichtigt.
Alle beschossenen Scheiben sind bei der Auswertung abzugeben!

Wertung: Der Schütze mit dem niedrigsten Teiler gewinnt und erhält neben dem Frühlings-Wanderpokal auch einen österlichen Sachpreis.
Die weiteren Plätze ergeben sich aus der Teilerwertung und erhalten bis zum 3. Platz einen österlichen Sachpreis.

Kosten: Für das Schützenfestpreisschiessen gekaufte Scheiben werden auch für den Frühlingspokal / Osterpreisschiessen gewertet
Kosten: siehe Ausschreibung Schützenfestpreisschiessen
Die Siegerehrung für den Frühlingspokal findet gegen 22:00 Uhr statt.

Die Schießgruppenleitung wünscht allen Teilnehmern
„Gut Schuss“

Einsprüche bzw. Proteste sind sofort der jeweiligen Schießaufsicht zu melden.
Entscheidungen der Aufsicht sind bindend.
Jeder Schütze, der Scheiben manipuliert wird sofort ausgeschlossen. Rückzahlungen der gekauften Sätze erfolgen nicht.
Änderungen vorbehalten – Der Rechtsweg ist ausgeschlossen

Gifhorn im Februar 2020
gez. Schießgruppenleitung USK Gifhorn